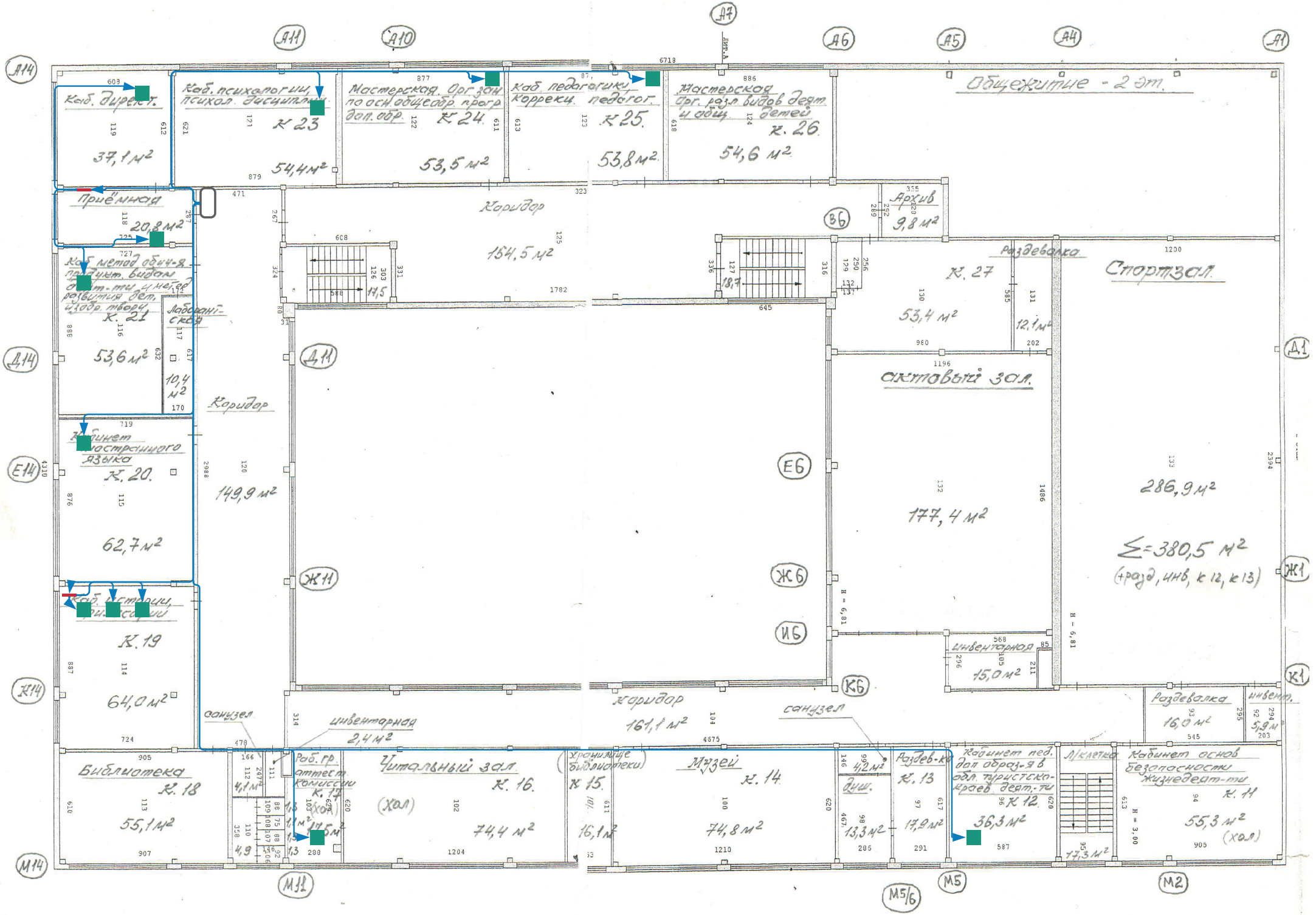
Общежитие - 2 эт.
Каб. директ.
37,1 м²
Каб. психологии, психол. дисципл.
К 23
54,4 м²
Мастерская. Орг. зан. по осн. общеобр. прогр. доп. обр.
К 24
53,5 м²
Каб. педагогики коррекц. педагог.
К 25
53,8 м²
Мастерская Орг. разл. видов деят. и общ. детей
К. 26
54,6 м²
Приёмная
20,8 м²
Коридор
154,5 м²
Архив
9,8 м²
Раздевалка
Спортзал
К. 27
53,4 м²
12,1 м²
286,9 м²
Σ=380,5 м²
(+разд, инв, к 12, к 13)
Каб. метод. общ-я, предупр. видов отклон. в разв. и нег. влияния среды на разв. детей, изобр. творч.
К. 21
53,6 м²
Лаборант-ская
10,4 м²
Коридор
149,9 м²
Актовый зал
177,4 м²
Кабинет иностранного языка
К. 20.
62,7 м²
Каб. истории, обществознания
К. 19
64,0 м²
инвентарная
15,0 м²
Раздевалка
16,0 м²
инвент.
5,9 м²
санузел
инвентарная
2,4 м²
коридор
161,1 м²
санузел
Библиотека
К. 18
55,1 м²
Раб. гр. аттест. комиссии
К. 17
4,1 м²
(коз)
1,1 м²
1,5 м²
Читальный зал
К. 16.
(хол)
74,4 м²
Хранилище библиотеки
К. 15.
16,1 м²
Музей
К. 14
74,8 м²
4,2 м²
Раздев-к
К. 13
17,9 м²
Каб. нед. доп. образ-я в обл. туристско-краев. деят.-ти
К. 12.
36,3 м²
Л/клетка
17,3 м²
Кабинет основ безопасности жизнедеят-ти
К. 11
55,3 м²
(хол)
Д11
Ж11
Е14
Д14
Ж14
М14
М11
А11
А10
А7
А6
А5
А4
А1
Д1
Ж1
К1
Е6
Ж6
И6
К6
В6
М5/6
М5
М2
Н = 6,81
Н = 3,00